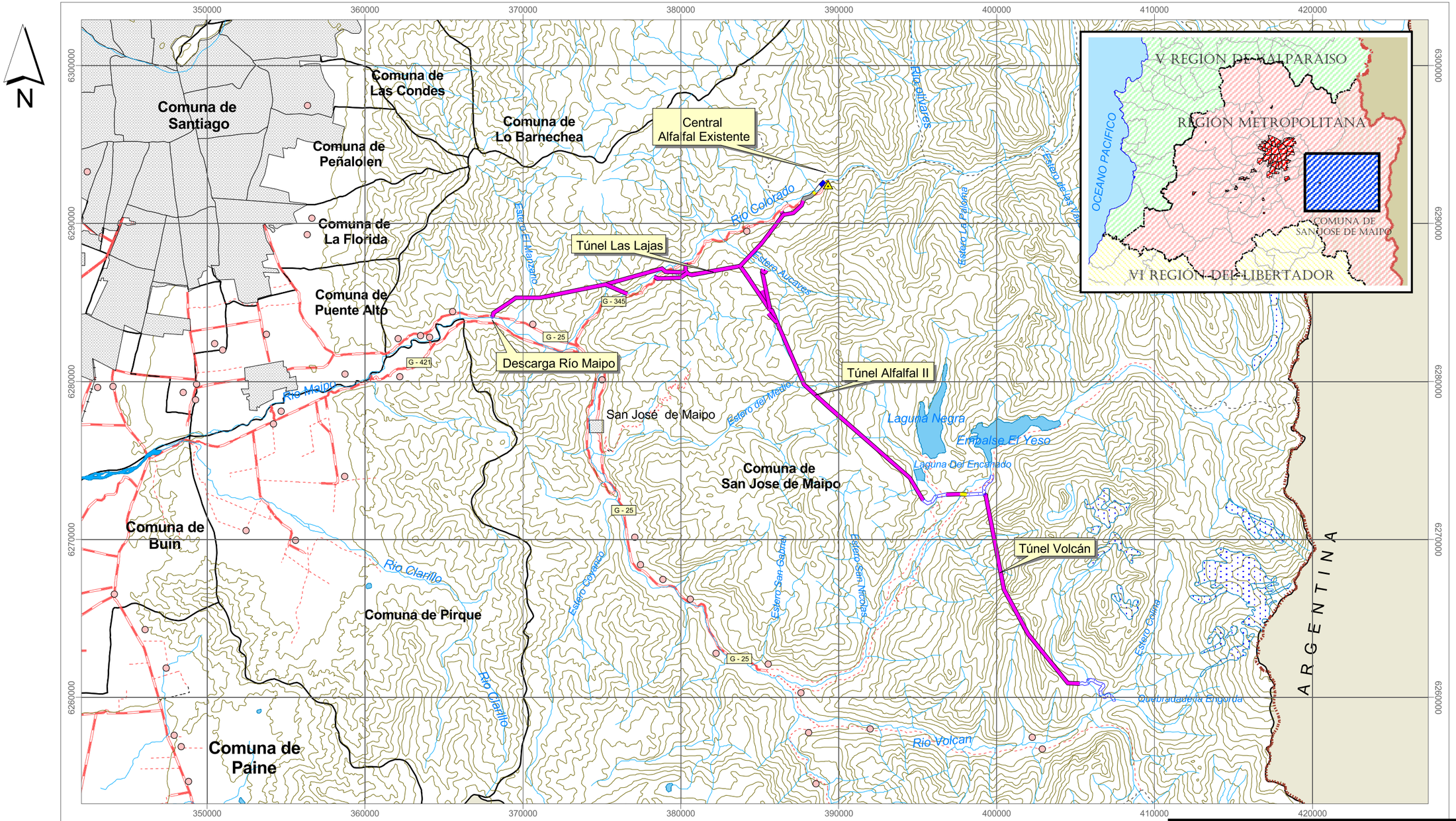

Simbología

- Localidad
- Curva de Nivel
- Hidrografía
- Vía Férrea
- Trazado Túnel
- Ducto

Camino

- Camino Pavimentado
- Camino sin Pavimentar
- Camino de Tierra

Lagos, Lagunas y Glaciares

- Glaciar - Ventisquero
- Lago - Laguna - Embalse

Zona Urbana

- Área Urbana

4 0 4 8 Km

Escala 1 : 250.000

Coordenadas UTM en Metros
Datum Psad 56 - Huso 19
Elipsoide Internacional de 1924

Fuente Mapa Base: Ordenamiento Territorial Ambiental Sostenible , Municipalidad de San José de Maipo

ESTUDIO DE IMPACTO AMBIENTAL
PROYECTO HIDROELÉTRICO ALTO MAIPO

TÍTULO
LOCALIZACIÓN GENERAL DEL PROYECTO
RESUMEN EJECUTIVO

ESCALA:	FECHA:	LÁMINA:	REV:
1:250.000	MAYO 2008	1	0

PREPARADO POR: ARCADIS GEOTECNICA

PREPARADO PARA: Gener

3119/EIA 2/apr/Descripción de Proyecto/3119_Localización.apr VCV Mayo 2008

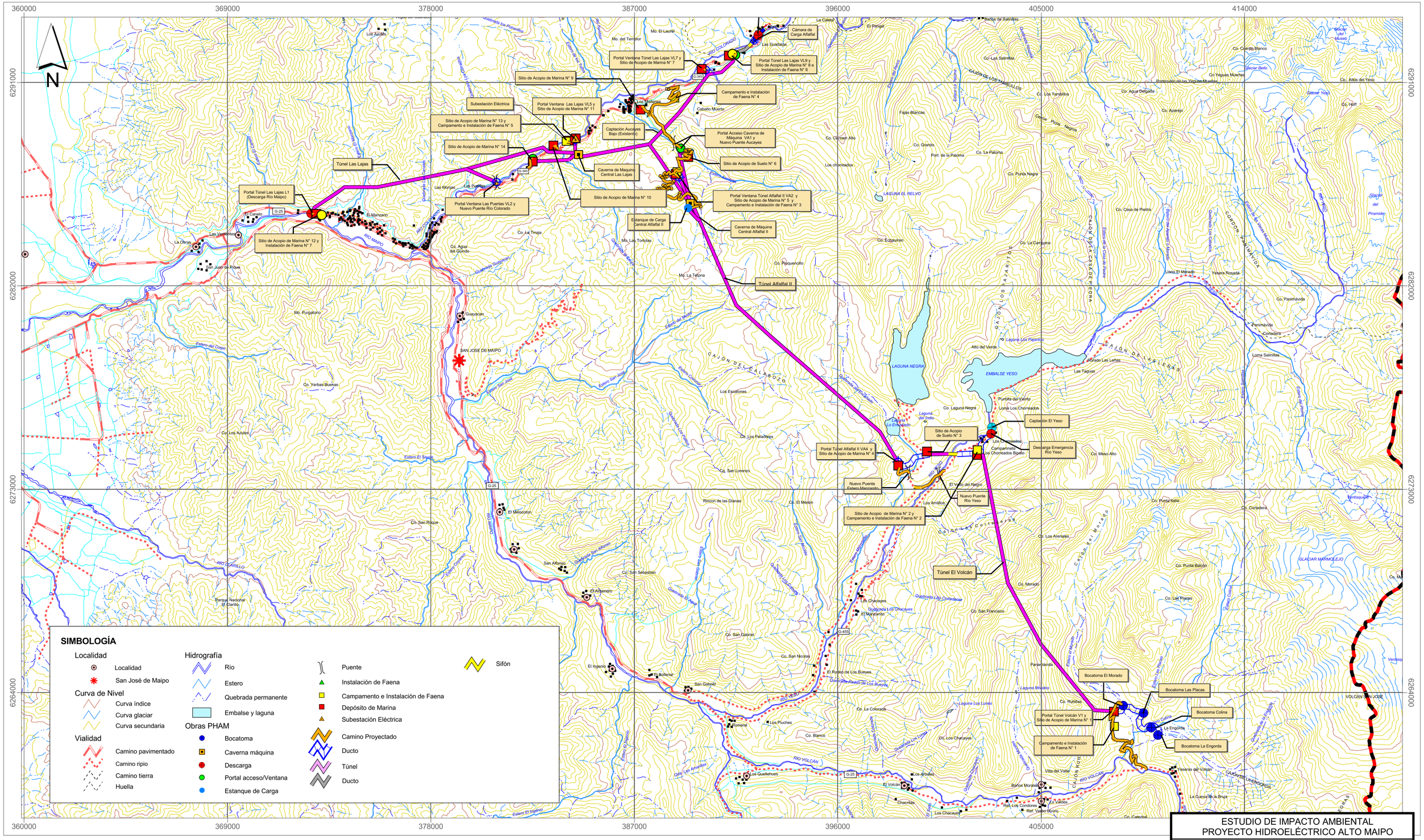

Escala 1:180.000
Coordenadas UTM en Mteros
Datum PSAD 56 - Huso 19
Elipsoide Internacional de 1924

ESTUDIO DE IMPACTO AMBIENTAL
PROYECTO HIDROELÉCTRICO ALTO MAIPO

TÍTULO **EMPLAZAMIENTO OBRAS PHAM**
RESUMEN EJECUTIVO

ESCALA:	FECHA:	LÁMINA:	REV:
1:150..000	MAYO 2008	3	0

PREPARADO POR: ARCADIS GEOTECNICA
PREPARADO PARA: Gener

3119/EIA 2/Apr/Descripción de Proyecto/3119_Emplazamiento Obras.Apr VCV Mayo 2008