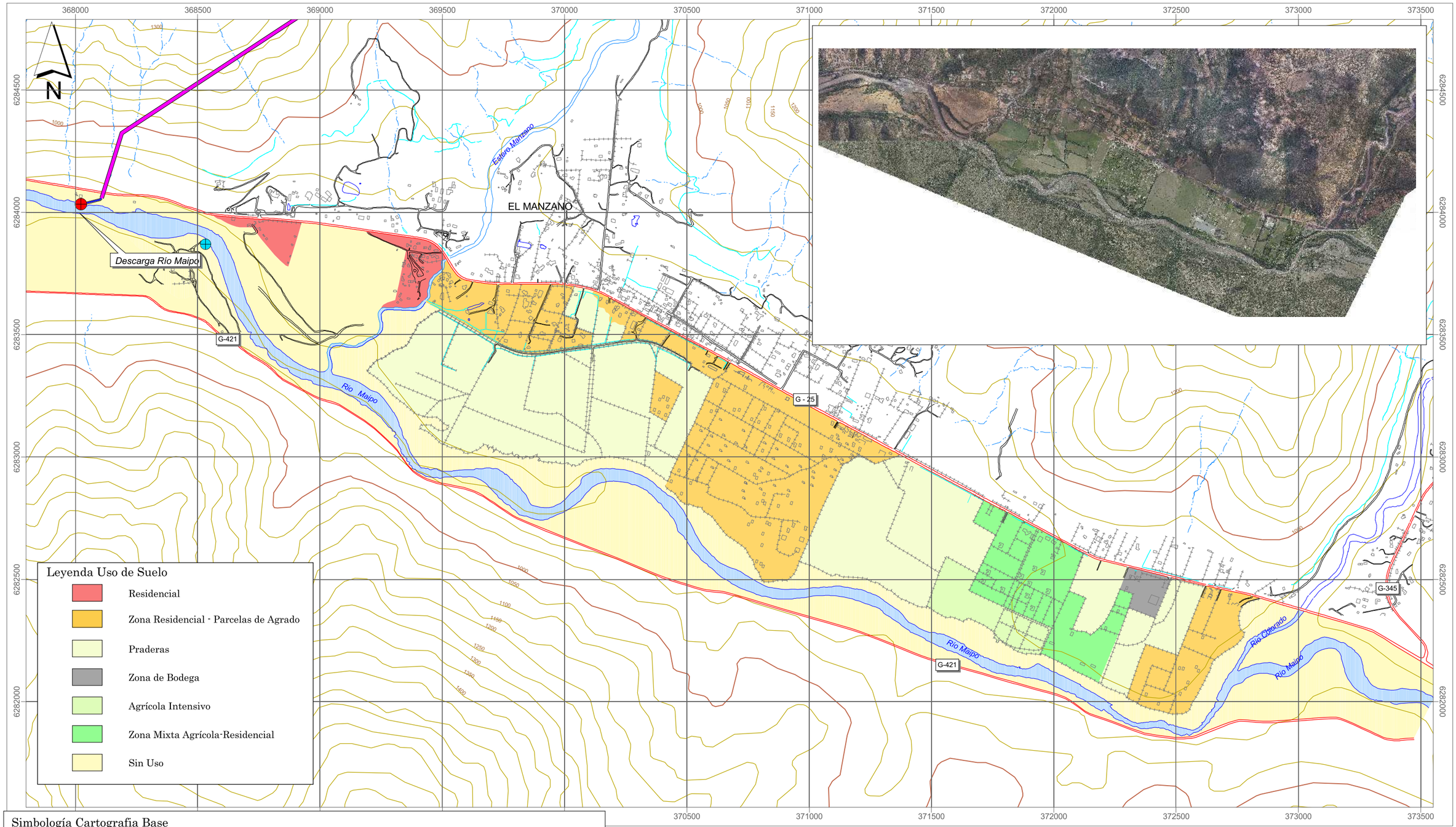

Fuente Catastro Uso de Suelo : Levantamiento de Campo Arcadis Geotécnica, Marzo 2008

ESTUDIO DE IMPACTO AMBIENTAL
PROYECTO HIDROELÉCTRICO ALTO MAIPO

TÍTULO: **USO DE SUELO - SECTOR LAS LAJAS Y CONFLUENCIA RÍO COLORADO CON RÍO MAIPO**

ESCALA:	FECHA:	LÁMINA:	REV:
1:10.000	MAYO 2008	1	0

PREPARADO POR: ARCADIS GEOTECNICA

PREPARADO PARA: Gener

3119/EIA 2/Apr/Anexo 16/3119_Lamina 1.apr VCV Mayo 2008